XARXA DE DISTRIBUCIÓ SECTOR – 15 PISOS B i C

TM de Castelldans

novembre de 2015

Generalitat de Catalunya
Departament d'Agricultura, Ramaderia, Pesca i Alimentació

infraestructures.cat

Comunitat General de Regants Canal Segarra-Garrigues

AIGÜES DEL SEGARRA GARRIGUES, SA ASG

ORDRE DEL DIA

- Intervenció President de la CR
- Intervenció d'Infraestructures.cat
    - Dotacions dins l'àmbit SG i esquema xarxes de reg
    - Àmbit regable i esquema hidràulic del sector 15
    - Consideracions: Prestacions de servei. Conveni d'adhesió al reg. Incorporació progressiva
    - Preu de l'aigua
- Intervenció ASG:
    - Promoció d'adhesions
    - Calendari d'execució d'obra
    - Assessorament de la transformació al regadiu

Generalitat de Catalunya
Departament d'Agricultura, Ramaderia, Pesca i Alimentació
infraestructures.cat
Comunitat General de Regants Canal Segarra-Garrigues
Aigües del Segarra Garrigues, SA ASG

Esquema de dotacions

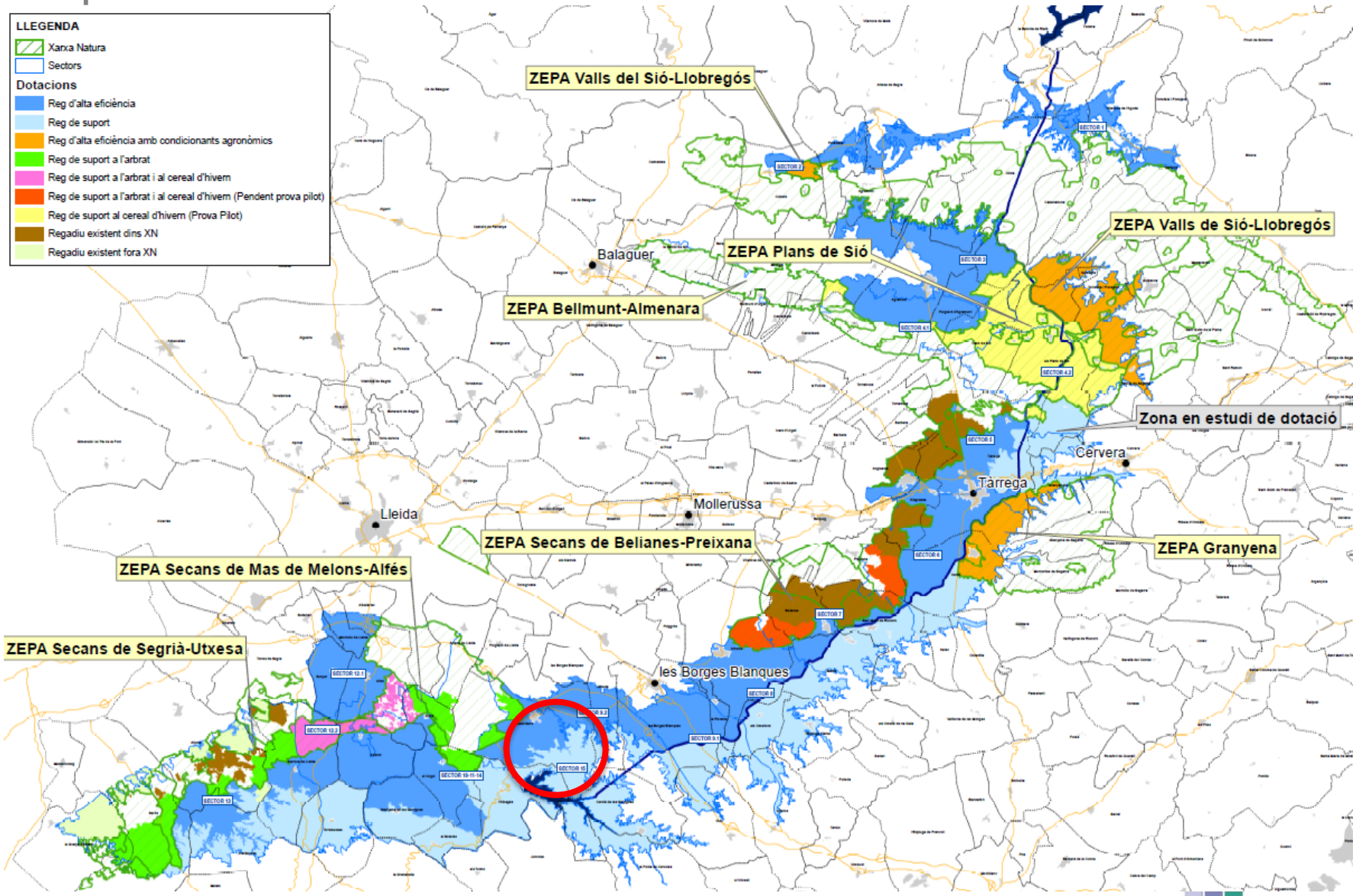

Generalitat de Catalunya
Departament d'Agricultura, Ramaderia, Pesca i Alimentació

infraestructures.cat

Comunitat General de Regants Canal Segarra-Garrigues

AIGÜES DEL SEGARRA GARRIGUES, SA ASG

Esquema xarxes

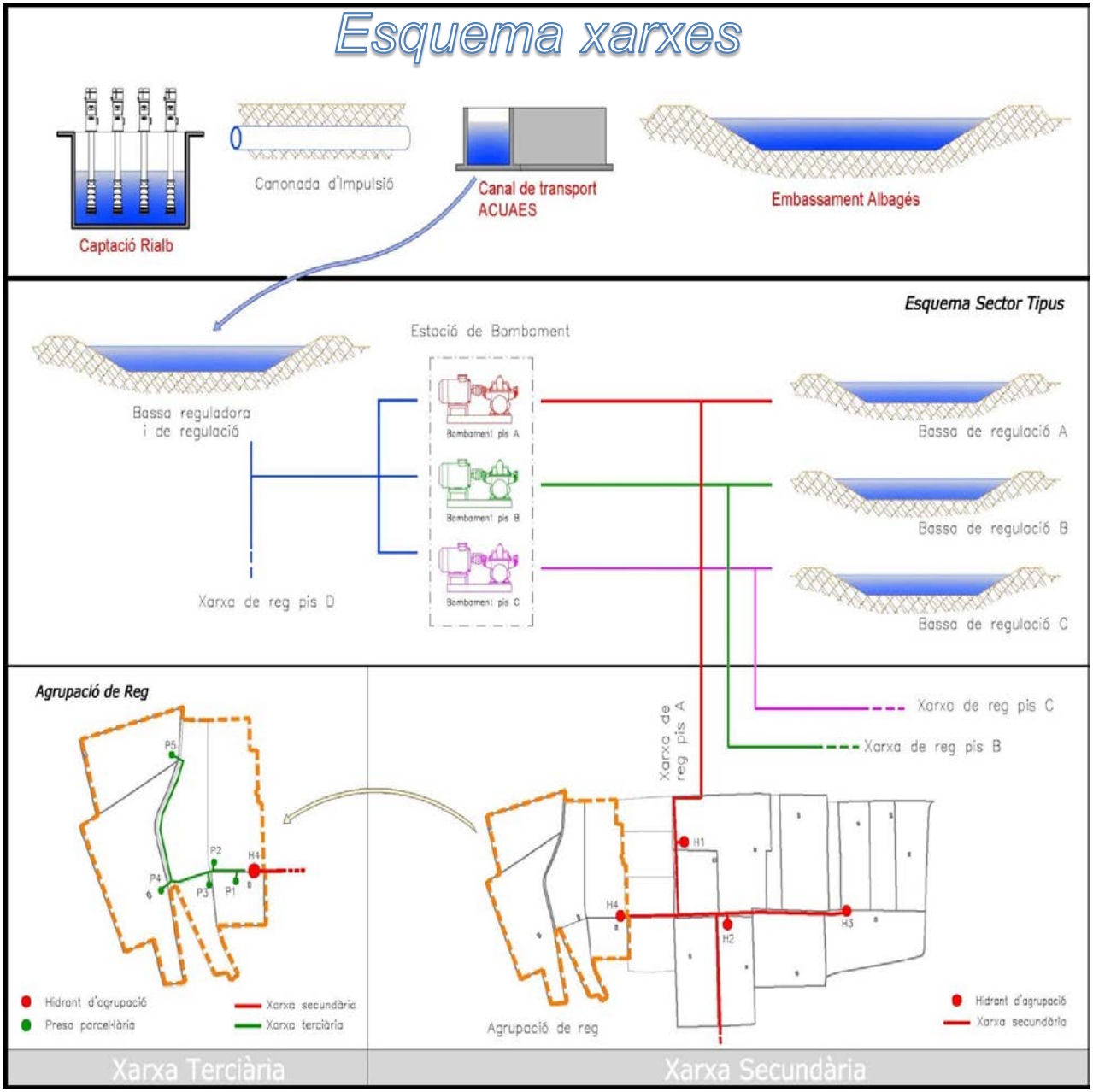

Generalitat de Catalunya
Departament d'Agricultura, Ramaderia, Pesca i Alimentació

infraestructures.cat

Comunitat General de Regants
Canal Segarra-Garrigues

AIGÜES DEL SEGARRA GARRIGUES, SA
ASG

Sector 15 Pisos i Dotacions

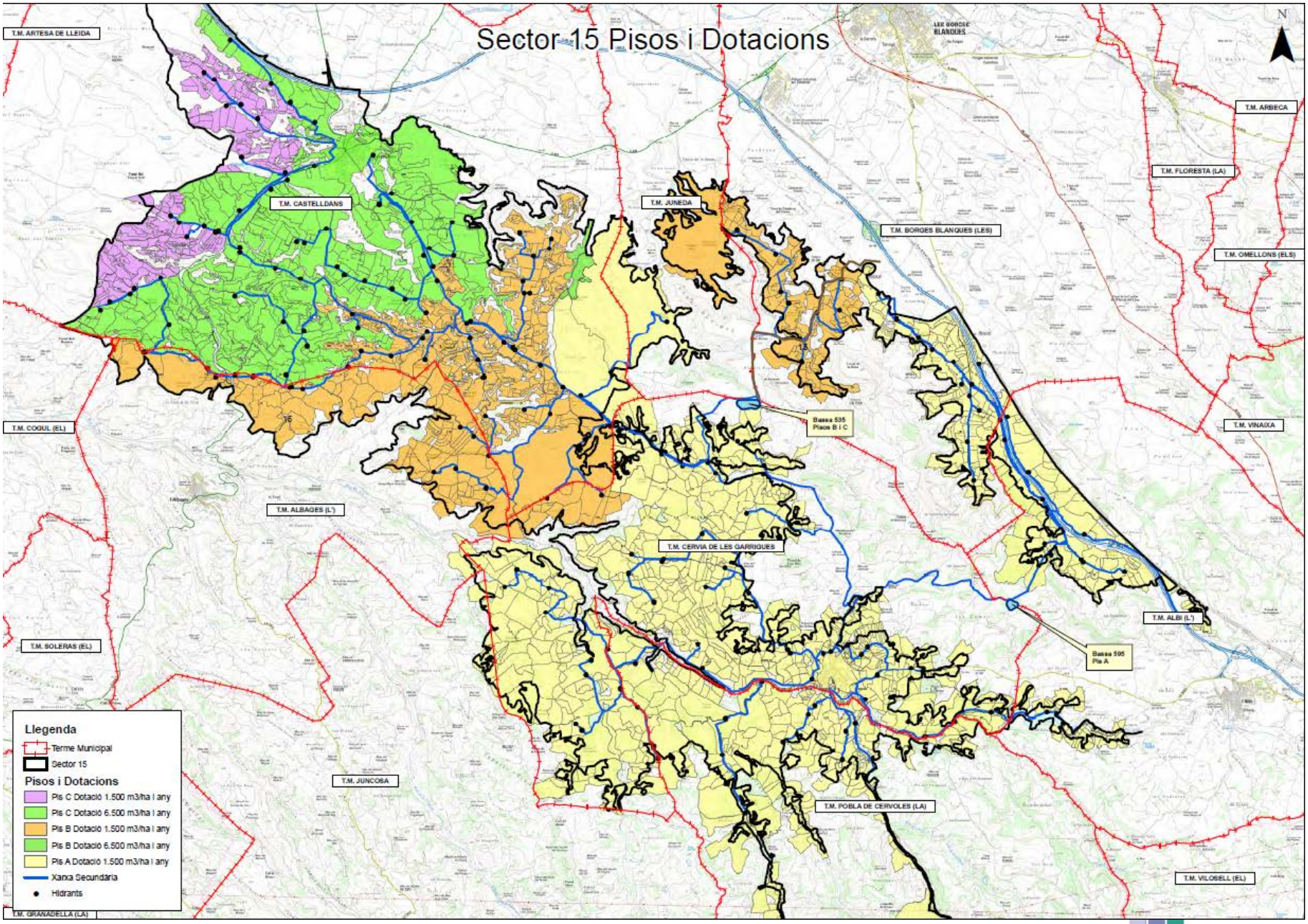

Generalitat de Catalunya
Departament d'Agricultura, Ramaderia, Pesca i Alimentació

infraestructures.cat

Comunitat General de Regants Canal Segarra-Garrigues

AIGÜES DEL SEGARRA GARRIGUES, SA ASG

Àmbit a promocionar sector 15

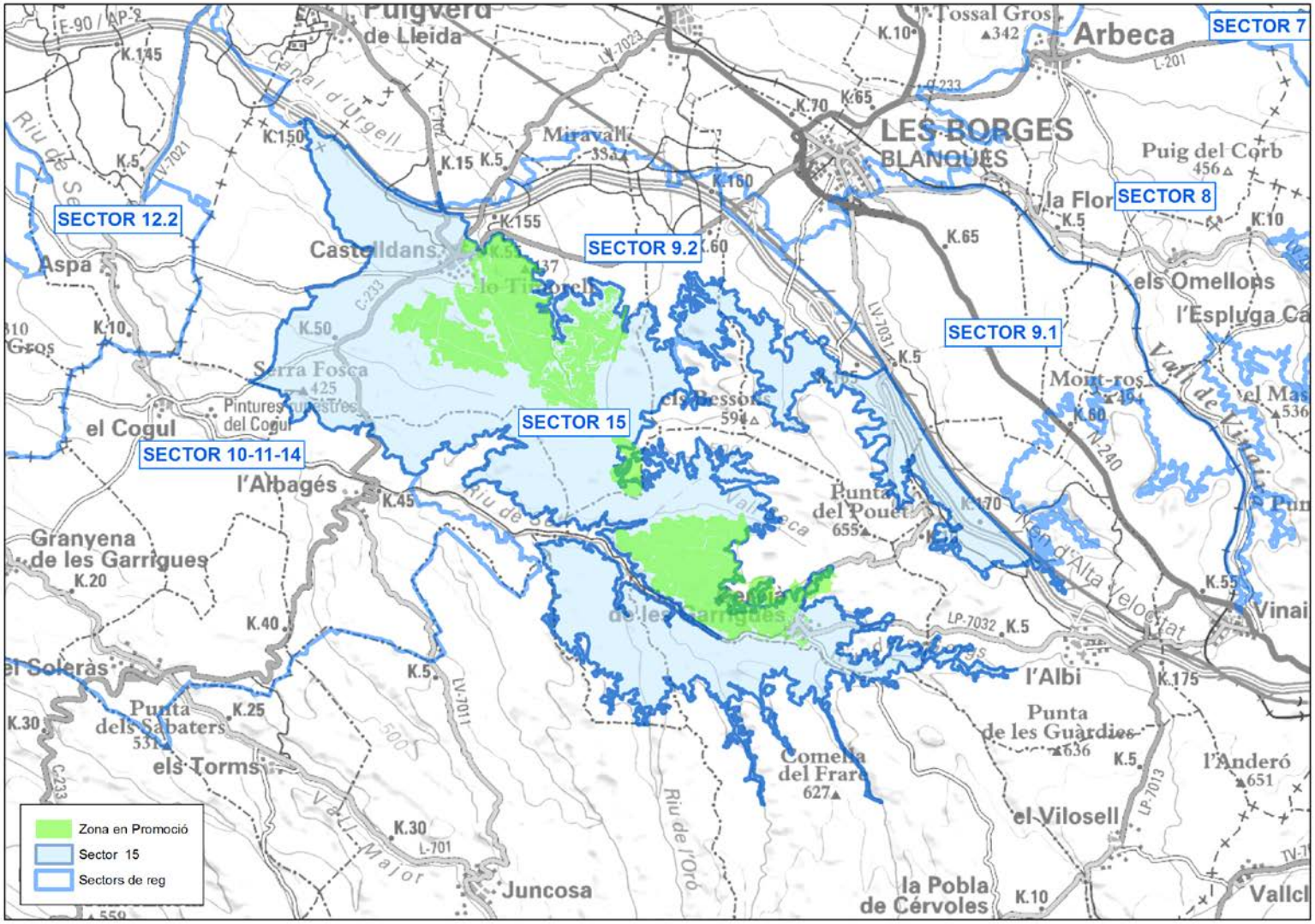

Generalitat de Catalunya
Departament d'Agricultura, Ramaderia, Pesca i Alimentació

infraestructures.cat

Comunitat General de Regants Canal Segarra-Garrigues

AIGÜES DEL SEGARRA GARRIGUES, SA ASG

Àmbit a promocionar sector 15 pisos B i C

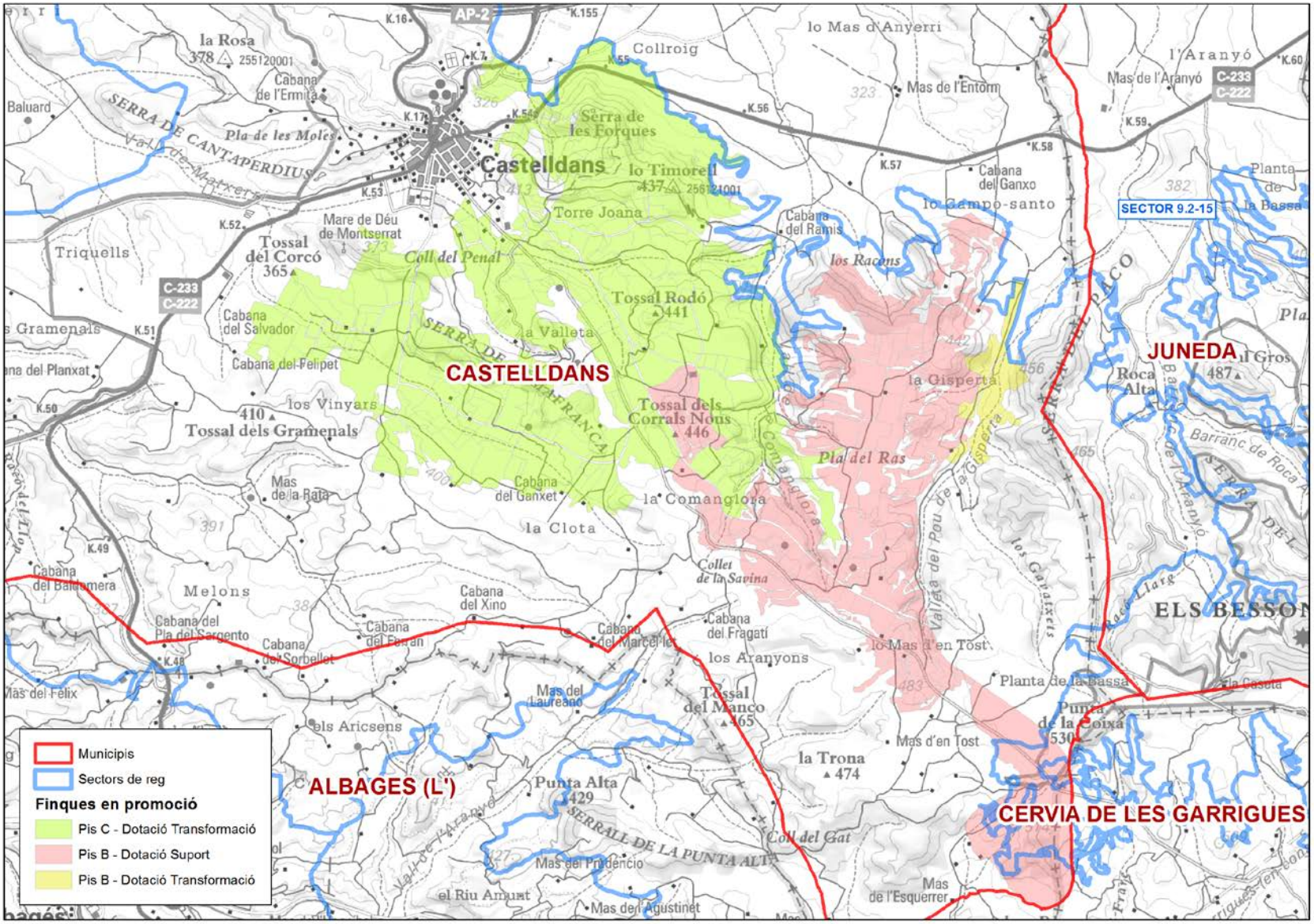

Generalitat de Catalunya
Departament d'Agricultura, Ramaderia, Pesca i Alimentació

infraestructures.cat

Comunitat General de Regants
Canal Segarra-Garrigues

AIGÜES DEL SEGARRA GARRIGUES, SA
ASG

Esquema hidràulic

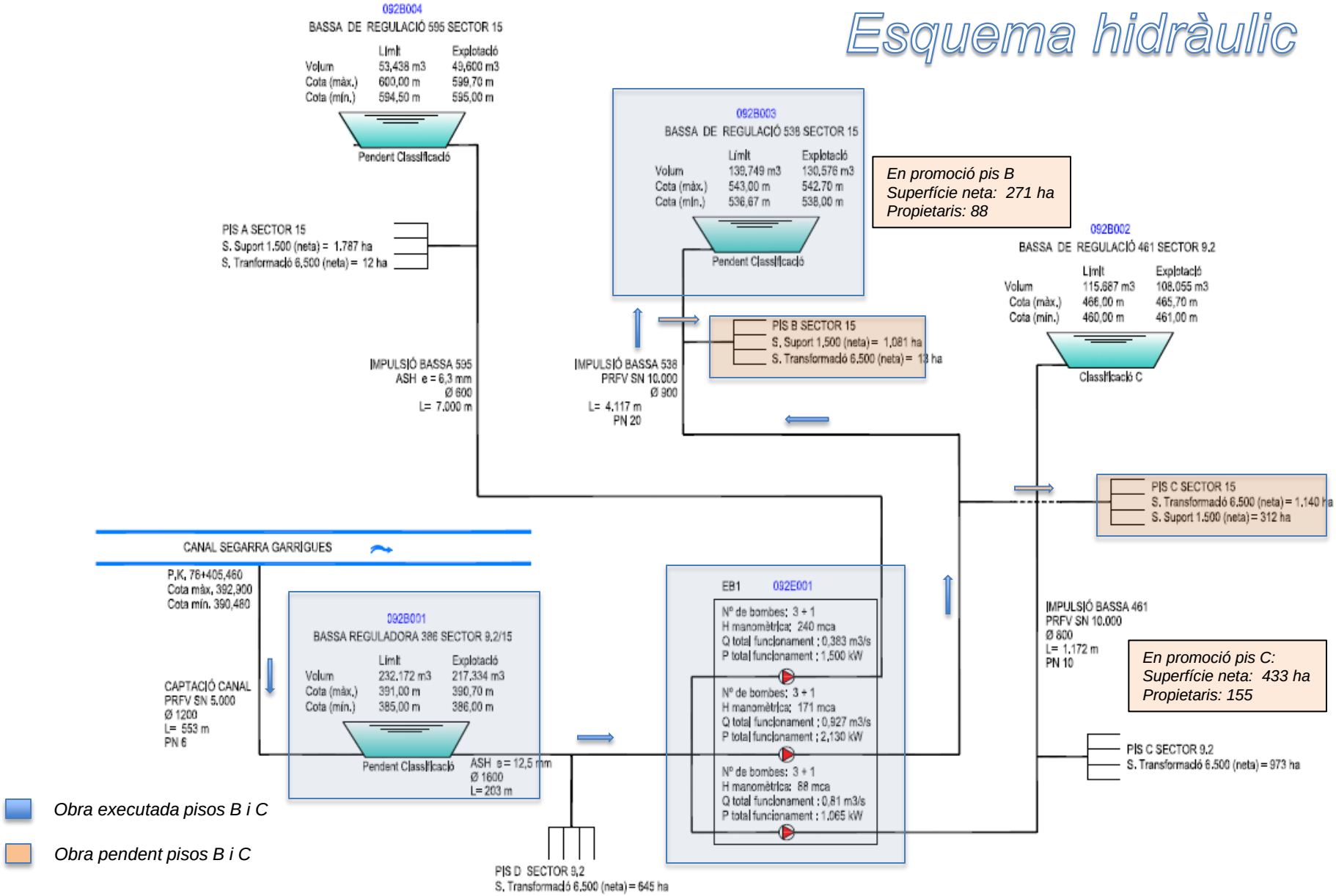

Generalitat de Catalunya
Departament d'Agricultura, Ramaderia, Pesca i Alimentació

infraestructures.cat

Comunitat General de Regants Canal Segarra-Garrigues

AIGÜES DEL SEGARRA GARRIGUES, SA ASG

Generalitat de Catalunya
Departament d'Agricultura, Ramaderia, Pesca i Alimentació

infraestructures.cat

Comunitat General de Regants
Canal Segarra-Garrigues

AIGÜES DEL SEGARRA GARRIGUES, SA
ASG

Bassa de regulació pisos B i C

Generalitat de Catalunya
Departament d'Agricultura, Ramaderia, Pesca i Alimentació

infraestructures.cat

Comunitat General de Regants Canal Segarra-Garrigues

AIGÜES DEL SEGARRA GARRIGUES, SA ASG

CONSIDERACIONS

SECTOR 15	Superfície (ha)	Propietaris
PIS B (suport)	253	86
PIS B (transformació)	18	2
PIS C (transformació)	433	155
TOTAL	704	243

- Convenis: Beneficiari – CR – Infraestructures.cat
  - Tarifa de Servei.
    - Reg de suport: 1.550 €/ha. (+ IVA)
    - Reg de transformació: 3.100 €/ha (+ IVA)
  - La factura s'emetrà en el moment de posada a disposició de l'aigua a les finques dels beneficiaris

Generalitat de Catalunya
Departament d'Agricultura, Ramaderia, Pesca i Alimentació
infraestructures.cat
Comunitat General de Regants Canal Segarra-Garrigues
AIGÜES DEL SEGARRA GARRIGUES, SA ASG

CONSIDERACIONS

- **Prestacions de servei en el Reg de suport** :
  - Pressió de disseny: 1,0 kg/cm²
  - Cabal instantani de disseny:
    - 0,40 l/s si superfície finca és ≤ 0,2 ha
    - 2,0 l/s/ha si superfície està entre 0,2 -0,6 ha
    - 1,20 l/s si superfície està entre 0,6 i 2,0 ha
    - 0,60 l/s/ha si la superfície és de 2,0 ha o més
  - Dotació màxima anual: 1,500 m³/ha/any
  - Dotació màxima mensual: 600 m³/ha/mes

Generalitat de Catalunya
Departament d'Agricultura, Ramaderia, Pesca i Alimentació
infraestructures.cat
Comunitat General de Regants Canal Segarra-Garrigues
AIGÜES DEL SEGARRA GARRIGUES, SA ASG

CONSIDERACIONS

- **Prestacions de servei en el reg de transformació**:
  - Pressió de disseny: 2,5 kg/cm²
  - Cabal instantani de disseny:
    - 5,25 l/s si superfície finca és ≤ 3,5 ha
    - 1,5 l/s/ha si superfície finca és > 3,5 ha
  - Dotació màxima anual: 6.500 m³/ha/any
  - Dotació màxima mensual: 1.800 m³/ha/mes

Generalitat de Catalunya
Departament d'Agricultura, Ramaderia, Pesca i Alimentació
infraestructures.cat
Comunitat General de Regants Canal Segarra-Garrigues
Aigües del Segarra Garrigues, SA ASG

CONSIDERACIONS

- **PLA D'INCORPORACIÓ AMB TRANSFORMACIÓ PROGRESSIVA AL REG**
  - Termini màxim de 4 campanyes
  - Superfície mínima de l'explotació de 3,5 ha
  - Mínim a incorporar, el més gran d'aquests valors:
    - 25% de l'explotació per any
    - 3,5 ha per any
  - Es donarà la dotació d'aigua equivalent a la superfície posada en servei cada campanya.
  - Cada any s'emetrà la factura de la Tarifa de servei pel mateix percentatge de superfície posat en servei aquell any, independentment de l'estat real de transformació en regadiu.

Generalitat de Catalunya
Departament d'Agricultura, Ramaderia, Pesca i Alimentació
infraestructures.cat
Comunitat General de Regants Canal Segarra-Garrigues
AIGÜES DEL SEGARRA GARRIGUES, SA ASG

- **CONSIDERACIONS:**

  - Tarifa de Consum i Explotació

	OPCIONS	€/m3	€/ha	Dotacions (m3/ha i any)
TCE 2015	REG Opció 1	0,099	113,53	6.500
			98,05	3.500
			87,73	1.500
	REG Opció 2	0,0825	186,81	6.500 / 3.500 / 1.500
	GRANGES	0,2888	103,21	-

  - + IVA

Generalitat de Catalunya
Departament d'Agricultura, Ramaderia, Pesca i Alimentació
infraestructures.cat
Comunitat General de Regants Canal Segarra-Garrigues
ASG Aigües del Segarra Garrigues, SA

PROMOCIÓ ADHESIONS

- ASG: promoció, obres, servei d'aigua de reg

- Director d'Obra: Xavier Nicolau
  973 50 20 20 / 629 422 199

- Oficina d'atenció al regant:
  - Cervià de les Garrigues Lloc: Cooperativa
    Horari: Dilluns de 15'30-19'00 h
  - Castelldans Lloc: Ajuntament
    Horari: Dimarts de 15'30-19'00 h

Generalitat de Catalunya
Departament d'Agricultura, Ramaderia, Pesca i Alimentació
infraestructures.cat
Comunitat General de Regants Canal Segarra-Garrigues
Aigües del Segarra Garrigues, SA ASG

CALENDARI D'EXECUCIÓ D'OBRES

- En funció de l'adhesió
- Redacció del Projecte Constructiu
- Possible inici d'obra: Primavera – Estiu 2016
- Objectiu: Disposar d'aigua per regar a la Primavera – Estiu de 2017

Generalitat de Catalunya
Departament d'Agricultura, Ramaderia, Pesca i Alimentació
infraestructures.cat
Comunitat General de Regants Canal Segarra-Garrigues
AIGÜES DEL SEGARRA GARRIGUES, SA ASG

ASSESSORAMENT TRANSFORMACIÓ AL REGADIU

- Finançament
- Reg interior de la finca
- Solucions d'arrendament
- Informació de cultius

Generalitat de Catalunya
Departament d'Agricultura, Ramaderia, Pesca i Alimentació
infraestructures.cat
Comunitat General de Regants Canal Segarra-Garrigues
AIGÜES DEL SEGARRA GARRIGUES, SA ASG

GRÀCIES PER LA SEVA ATENCIÓ!

Generalitat de Catalunya
Departament d'Agricultura, Ramaderia, Pesca i Alimentació

infraestructures.cat

Comunitat General de Regants
Canal Segarra-Garrigues

AIGÜES DEL SEGARRA GARRIGUES, SA
ASG